Anexa 2 la Hotărârea Senatului nr. 90 din 16 februarie 2022
Președintele Senatului UDJG,
Prof. univ. dr. ing. Cătălin Fetecău
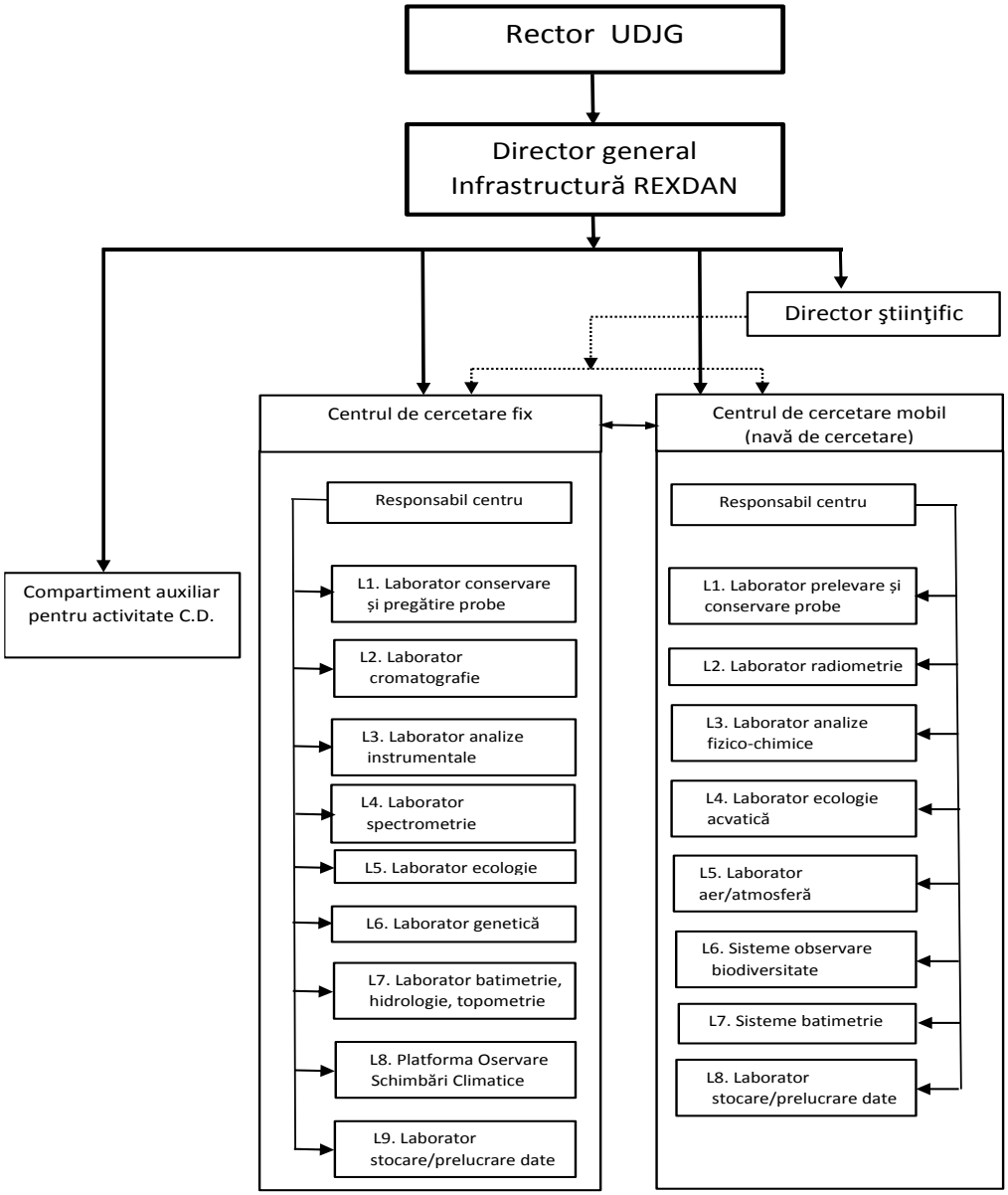
ORGANIGRAMA INFRASTRUCTURII DE CERCETARE REXDAN