

CONSTRUIE CĂMIN STUDENȚESC
UNIVERSITATEA DUNĂREA DE JOS DIN GALAȚI

COORDONARE

		NUME ȘI PRENUME	SEMNĂTURA
ȘEF PROIECT COMPLEX / ȘEF PROIECT COMPLEX ADJUNCT		-	
ȘEF PROIECT		arh. Vlad ANDREESCU	
SPECIALITATE	ȘEF PROIECT SPECIALITATE (EXPERT)	SEMNĂTURA	DEPARTAMENT
PLAN GENERAL	-		PLAN GENERAL, CALE RULARE, MATERIAL RULANT, TOPOGRAFIE, AVIZE
MANAGEMENT TRAFIC	ing. Bogdan MIHĂILĂ		ARHITECTURĂ ȘI URBANISM
TOPOGRAFIE ȘI CADASTRU	-		GEOTEHNICĂ, HIDROLOGIE ȘI MEDIU
SUPRASTRUCTURĂ CALE DE RULARE	-		PUT MARE ADÂNCIME
ARHITECTURĂ	-		STRUCTURĂ DE REZISTENȚĂ
URBANISM	-		TUNELE CIRCULARE
GEOTEHNICĂ	-		INFRASTRUCTURĂ CALE DE RULARE
EPUISMENTE	-		REȚELE EDILITARE
DREN GRAVITAȚIONAL	-		CONSTRUCȚII EDILITARE
PUT MARE ADÂNCIME	-		CONSOLIDĂRI TEREN
STRUCTURĂ DE REZISTENȚĂ	ing. Răzvan BURLACU		AMENAJARE SUPRAFAȚĂ
TUNELE CIRCULARE	-		INSTALAȚII ELECTRICE
INFRASTRUCTURĂ CALE DE RULARE	-		INSTALAȚII HVAC
REȚELE EDILITARE	dr.ing. Luiza GEORGESCU		INSTALAȚII SANITARE
CONSTRUCȚII EDILITARE	-		INSTALAȚII MECANICE
CONSOLIDĂRI TEREN	-		CURENȚI SLABI
AMENAJARE SUPRAFAȚĂ	ing. Anton IOANIDI		SIGNALING
INSTALAȚII ELECTRICE	ing. Manuel MĂNDREA		
INSTALAȚII HVAC	ing. Dumitru LITRĂ		
INSTALAȚII SANITARE	ing. Lucian IONESCU		
INSTALAȚII MECANICE	ing. Florin BARBU		
CURENȚI SLABI	ing. Alina STOICA		
SIGNALING	-		

REVIZIA

REV.	EDIȚIA	DATA	DOCUMENTUL CARE A GENERAT REVIZIA	DESENAT	VERIFICAT
01					
02					
03					
04					
05					

VERIFICARE ATESTATĂ / EXPERTIZĂ TEHNICĂ

VERIFICATOR ATESTAT EXPERT TEHNIC	NUME, PRENUME	SEMNĂTURA	CERINȚA DE CALITATE	REFERAT/EXPERTIZĂ NR. / DATA

BENEFICIAR: COMPANIA NAȚIONALĂ DE INVESTIȚII- "CNI" S.A.		NR. DTP: P728/2018	
TITLUL DTP:		FAZA: S.F.	
CONSTRUIRE CĂMIN STUDENȚESC UNIVERSITATEA DUNĂREA DE JOS DIN GALAȚI Str. Florilor nr.2, Galați, județul Galați		DEPART.: ARHITECTURĂ ȘI URBANISM	
		COD PLAN: P728/2018.02.SF.A012	
DESENAT	NUME ȘI PRENUME	SEMNĂTURA	SCARA: 1:200
PROIECTAT	Urb. Andra GRECU		
VERIFICAT	Arh. Gheorghe GOICIU		
ȘEF PROIECT SPECIALITATE	Arh. Vlad ANDREESCU		
		DATA: Iunie 2018	TITLUL PLANULUI: SCENARIUL 2 PLAN PARTER
			PLAN DE REFERINȚĂ: MAREA NEAGRĂ 1975
			SISTEM DE PROIECȚIE: STEREOGRAFIC 1970

Metroul S.C. METROUL S.A. - DIRECȚIA PROIECTARE - CERCETARE
Prezentul document este proprietatea intelectuală a S.C. METROUL S.A. Reproducerea sau utilizarea acestuia este interzisă dacă nu există acordul scris al S.C. METROUL S.A.

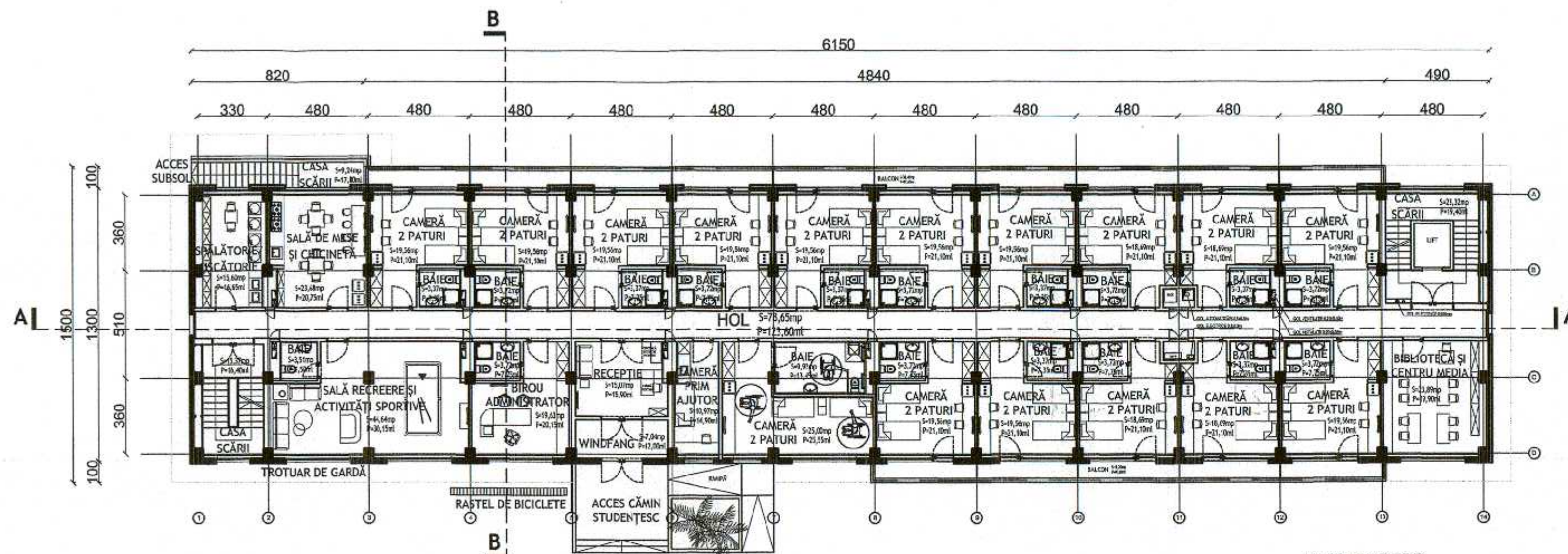

PLAN PARTER
Sc=901,10mp
16 camera de cazare
32 studenți



T1-000-000-003-158

3A4 297x630=0.187m²